

Zveřejnění záměru

Podle § 39, zák. č. 128/2000, ve znění pozdějších předpisů, zveřejňujeme záměr Obce Bořetice:

- odprodat část pozemku p.č. 2584/1, o výměře 42 m², a to konkrétně nově vzniklý pozemek p.č. 2584/48, druh pozemku: ostatní plocha, jiná plocha, k.ú. Bořetice u Hustopečí;
- odprodat pozemek p.č. st. 876/2, o výměře 22 m², druh pozemku: zastavěná plocha a nádvoří, k.ú. Bořetice u Hustopečí
- odprodat pozemek p.č. st. 876/3, o výměře 2 m², druh pozemku: zastavěná plocha a nádvoří

Stavební pozemky se nachází pod stavbou rodinného domu čp. 426, v ulici „U nádraží“ a nově vzniklý pozemek 2584/48 je užíván jako zahrada.

Nabídky nebo připomínky podávejte do 15 dnů od vyvěšení na Obecním úřadě Bořetice.

V Bořeticích 13. září 2016

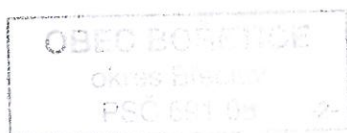

František Petrásek
starosta

Zveřejněno na úřední desce: *13.9.2016 Hluchý*
Zveřejněno na elektronické úřední desce: *13.9.2016 Hluchý*
Sňato z úřední desky:
Sňato z elektronické úřední desky:



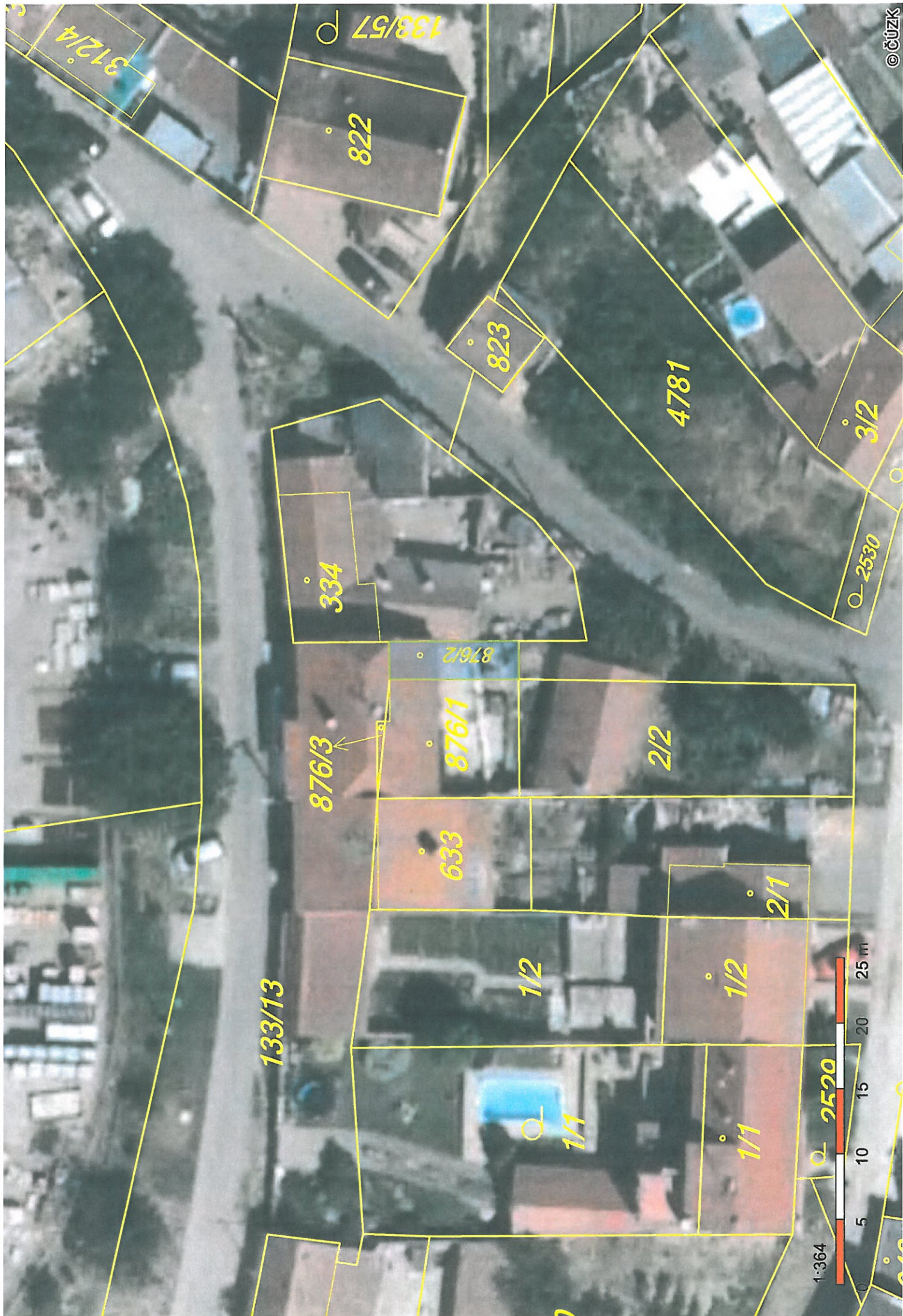

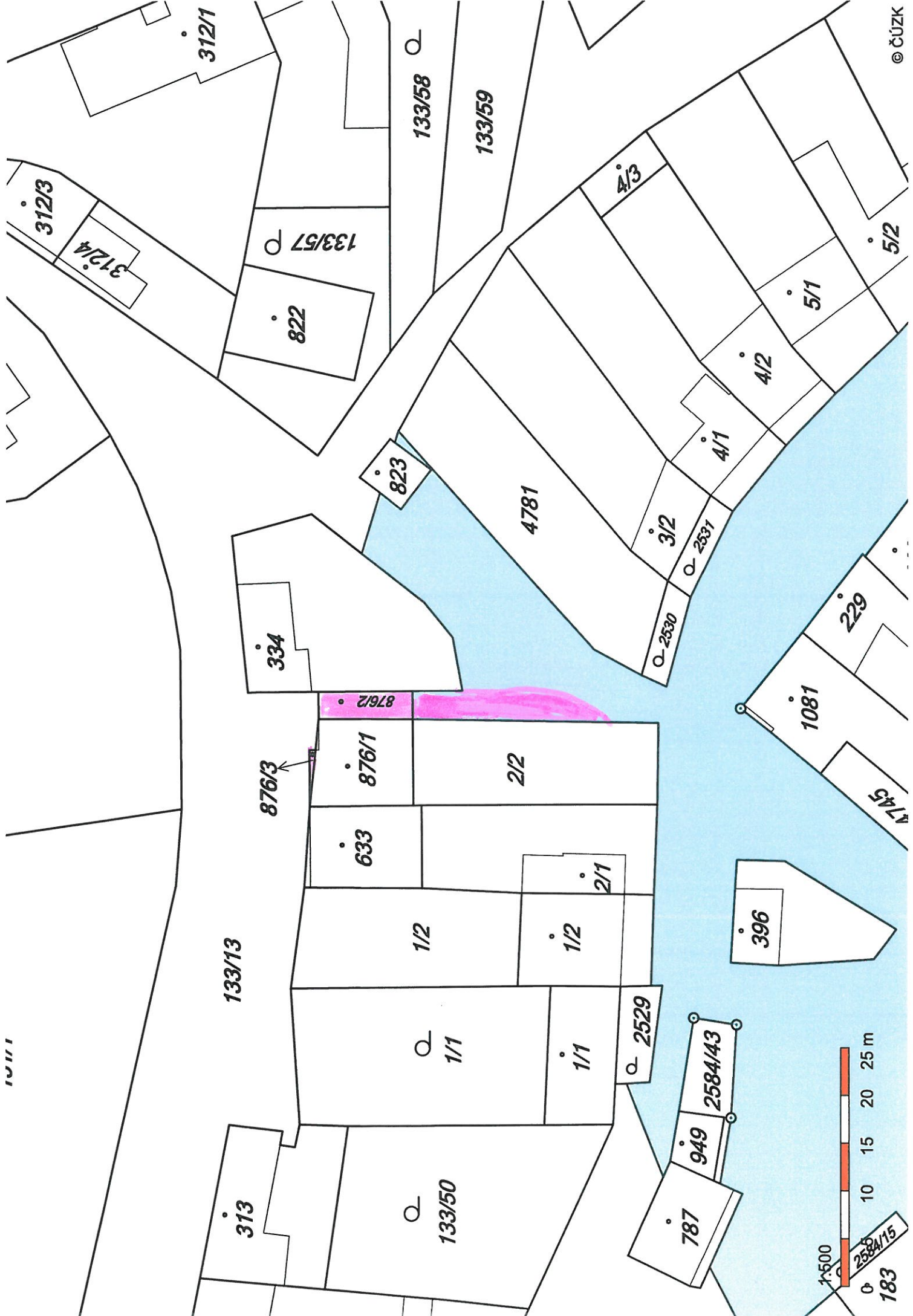

10111

312/1

312/3

312/4

133/57

822

133/58

133/59

4/3

5/2

5/1

4/2

4/1

3/2

2537

2530

229

1081

1745

334

876/2

876/1

2/2

633

2/1

133/13

1/2

1/2

1/1

1/1

2529

2584/43

396

313

133/50

787

949

183

2584/15

1:500

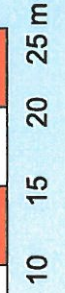

© CÜZK

131/1

131/3

133/139

133/13

5
2.30

6
2.35

4
5.85

1
1.00

39

2
6.10

.334

.1122

10.90

40

9.88

.876/35

41

43

.12.00

.633

.876/1

.876/2

1/2

35

4.68

2584/48

34

3.42

31

7.00

.1/2

.2/1

.2/2

42

2584/1

VÝKAZ DOSAVADNÍHO A NOVÉHO STAVU ÚDAJŮ KATASTRU NEMOVITOSTÍ

Dosavadní stav					Nový stav					Porevnání se stavem evidence právních vztahů										
Označení pozemku parcelním číslem	Výměra parcely		Druh pozemku	Způsob využití	Označení pozemku parcelním číslem	Výměra parcely		Druh pozemku	Typ stavby	Způsob využití	Způsob využití	Způsob určení výměr	Díl přechází z pozemku označeného v		Číslo listu vlastníků	Výměra dílu		Označení dílu		
	ha	m ²				ha	m ²						katastru nemovit.	dřívější poz. evidenci		ha	m ²			
133/13 2584/1	56	38	ostat.pl. ostat.komunikace		133/13	55	31	ostat.pl. ostat.komunikace				0	133/13		10001	55	31			
					133/139		33	ostat.pl. jiná plocha				0	133/13		10001			33		
					st. 1122		74	zast.pl.	č.p.426 rod.dům			0	133/13		10001			74		
					2584/1	1	79	97	ostat.pl. ostat.komunikace				0	2584/1		10001	1	79	97	
					2584/48		42	ostat.pl. jiná plocha				0	2584/1		10001			42		
2	36	77			2	36	77													

Seznam souřadnic (S-JTSK)

Souřadnice pro zápis do KN

Číslo

bodů

Y

X

Kód kvality

Poznámka

1	583722.77	1193513.20	8	zeď
2	583722.73	1193514.11	8	zeď
3	583728.85	1193513.32	3	zeď
4	583734.75	1193513.47	3	zeď
5	583734.62	1193511.18	3	bet. obrubník
6	583722.96	1193510.86	3	bet. obrubník
31	583722.72	1193543.34	3	plot
34	583722.07	1193539.98	3	plot
35	583721.83	1193535.31	8	plot
39	583728.82	1193514.32	3	zeď
40	583734.70	1193519.68	8	zeď
41	583734.66	1193524.37	8	zeď
42	583724.95	1193549.98	8	plot
43	583722.67	1193524.01	8	zeď

Souřadnice bodů na dosavadní hranici pozemku určené měřením v terénu budou pro zápis do katastru nemovitostí upraveny podle dosavadního určení hranice lomovými body s kódem charakteristiky kvality souřadnic vyšším než 3. Důvodem je nerealizované zpřesnění této hranice, ke kterému je nutné doložit listinu prokazující shodu vlastníků na jejím průběhu (§19a odst.4 katastrálního zákona).

Dělit nebo scelovat pozemky lze jen na základě územního rozhodnutí, pokud podmínky pro ně nejsou stanoveny jiným rozhodnutím nebo opatřením.

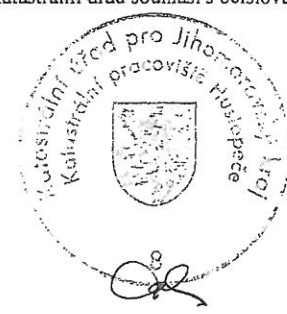
<h2>GEOMETRICKÝ PLÁN</h2> <p>PRO rozdělení pozemku a vyznačení budovy</p>	Náležitostmi a přesností odpovídá právním předpisům.	Katastrální úřad souhlasí s očíslováním parcel.
		
Zhotovil: Ing. Jan Hlávka Riegrova 60, Břeclav	Geometrický plán ověřil úředně oprávněný zeměměřický inženýr:	Souhlas katastrálního úřadu potvrdil:
Číslo plánu: 769-31/2010	Ing. Jan Hlávka	Oldřich Drbola
Okres: Břeclav	Dne: 17.3.2010	Dne: 23-03-2010
Obec: Bořetice	Číslo: 46/2010	Číslo: 123/2010
Kat.území: Bořetice u Hustopečí	Úředně oprávněný zeměměřický inženýr odpovídá za odbornou úroveň geometrického plánu, za dosažení předepsané přesnosti a za správnost a úplnost náležitostí podle právních předpisů	Jeden vpravo geometrického plánu a předepsané přílohy jsou uloženy u katastrálního úřadu.
Mapový list: V.S.V-23-15 Kód způsobu určení výměr je určen podle § 77 odst. 2 vyhlášky č. 26/2007 Sb.		
Dosavadním vlastníkům pozemků byla poskytnuta možnost seznámit se v terénu s průběhem navrhovaných nových hranic, které byly označeny předepsaným způsobem: bet. obrubníky, plotem, zdmi		