

Zveřejnění záměru

Podle § 39, zák. č. 128/2000 v platném znění zveřejňujeme záměr Obce Bořetice: odprodat část pozemku p. č. 133/187, a to nově vzniklý pozemek p.č. 133/200, o výměře 108 m², druh pozemku: ostatní plocha, k.ú. Bořetice u Hustopečí, který vznikl dle geometrického plánu č. 1379-59/2022, který zpracoval Ing. Jan Hlávka, Břeclav. Pozemek se nachází v ulici „Chalůpky“ za domu čp. 179.

Nabídky nebo připomínky podávejte do 15 dnů od vyvěšení na Obecním úřadě Bořetice.

V Bořeticích 5.5.2022

otisk úředního razítka

František Petrásek, v.r.
starosta

Vyvěšeno na úřední desce: 5.5.2022

Vyvěšeno na internetové úřední desce: 5.5.2022

Sňato z úřední desky:

Sňato z internetové úřední desky:

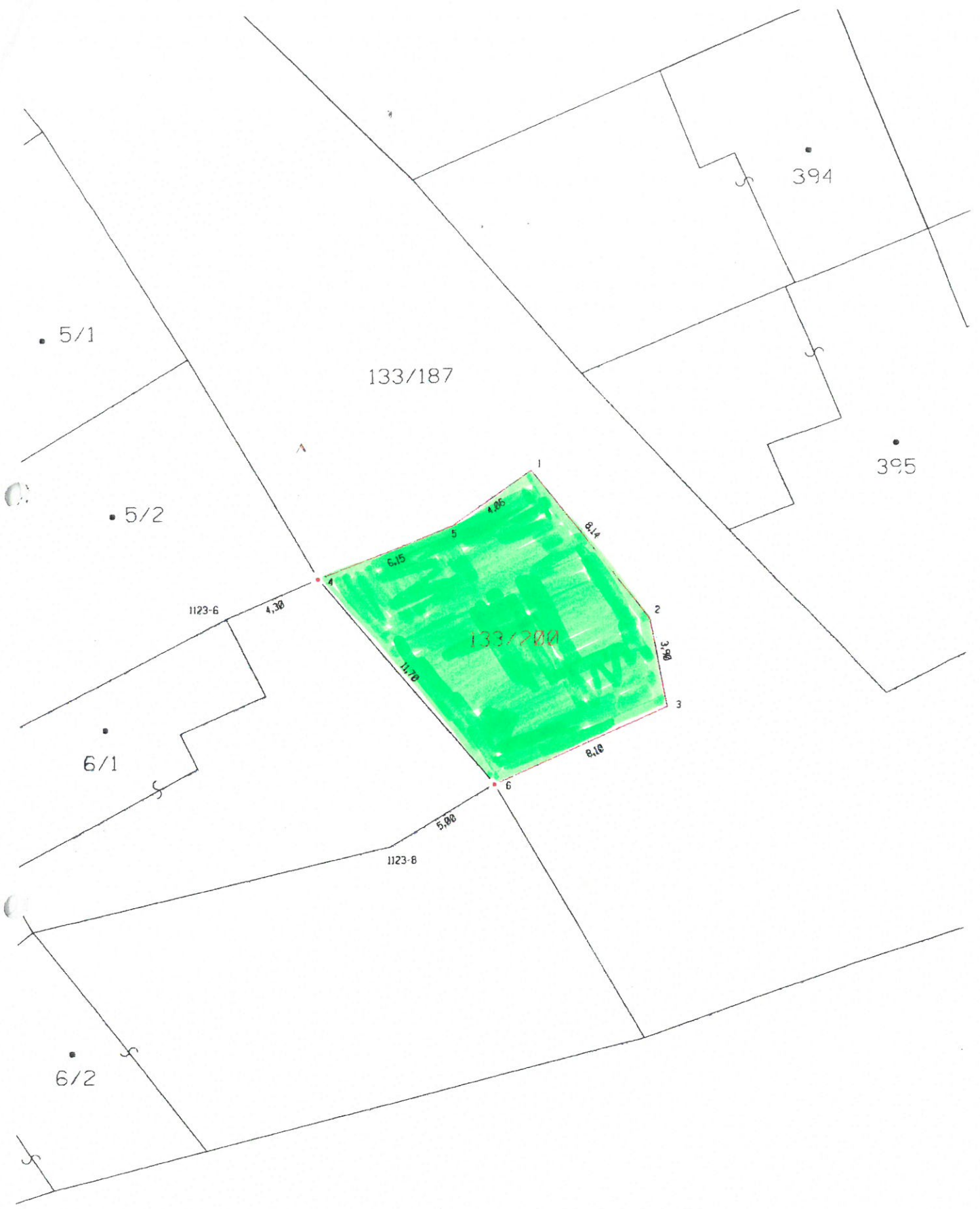

VÝKAZ DOSAVADNÍHO A NOVÉHO STAVU ÚDAJŮ KATASTRU NEMOVITOSTÍ

Dosavadní stav				Nový stav											
Označení pozemku parcelním číslem	Výměra parcely		Druh pozemku Způsob využití	Označení pozemku parcelním číslem	Výměra parcely		Druh pozemku Způsob využití	Typ stavby Způsob využití	Způsob určení výměr	Porovnání se stavem evidence právních vztahů				Označení dílu	
	ha	m ²			ha	m ²				Díl přechází z pozemku označeného v	Číslo listu vlastnictví	Výměra dílu			
										katastru nemovit.	dřívější poz. evidenci		ha	m ²	
133/187	9	47	ostat.pl. ostat.komunikace	133/187	8	39	ostat.pl. ostat.komunikace		0	133/187		10001		8	39
				133/200	1	08	ostat.pl. jiná pl.		2	133/187		10001		1	08
st.5/2	3	16	zast.pl.	st.5/2	3	16	zast.pl.	čp.99 rod.dům	0			369			
st.6/1	2	99	zast.pl.	st.6/1	2	99	zast.pl.	čp.179 rod.dům	0			678			
st.6/2	3	05	zast.pl.	st.6/2	3	05	zast.pl.	čp.98 rod.dům	0			867			
	18	67			18	67									

Seznam souřadnic (S-JTSK)

Souřadnice pro zápis do KN				Souřadnice určené měřením		
Číslo bodu	Y	X	Kód kvality	Y	X	Poznámka
1123-6	583655.91	1193575.74	8			roh stavby
1123-8	583648.82	1193585.55	8	583649.02	1193584.70	roh stavby
1	583642.92	1193569.55	3			roh stavby
2	583637.80	1193575.92	3			beton.podezdívka plotu
3	583637.03	1193579.67	3			beton.podezdívka plotu
4	583651.98	1193574.08	3			beton.podezdívka plotu
5	583646.29	1193571.86	3			roh stavby
6	583644.38	1193582.93	3			beton.podezdívka plotu

souřadnice bodů na dosavadní hranici pozemku určené měřením v terénu budou pro zápis do katastru nemovitostí upraveny podle sávaného určení hranice lomovými body s kódem charakteristiky kvality souřadnic vyšším než 3. Důvodem je nerealizované zpřesnění o hranice, ke kterému je nutné doložit listinu prokazující shodu vlastníků na jejím průběhu (§50 odst. 1 písm. a katastrálního zákona).

řesnění geometrického a polohového určení pozemků §50 odst. 1 písm. a) katastrálního zákona navržené v tomto geometrickém plánu v katastru nemovitostí provést jen na základě souhlasného prohlášení.

GEOMETRICKÝ PLÁN pro z. Č. ní pozemku i současného zpřesnění hranice	Geometrický plán ověřil úředně oprávněný zeměměřický inženýr:	Stejnopis ověřil úředně oprávněný zeměměřický inženýr:
	Jméno, příjmení: Ing. Jan Hlávka	Jméno, příjmení: Ing. Jan Hlávka
	Číslo položky seznamu úředně oprávněných zeměměřických inženýrů: 686/95	Číslo položky seznamu úředně oprávněných zeměměřických inženýrů: 686/95
	Dne: 6. 4. 2022 Číslo: 149/2022	Dne: 14. 4. 2022 Číslo: 163/2022
	Náležitosti a přesnosti odpovídá právním předpisům.	Tento stejnopis odpovídá geometrickému plánu v elektronické podobě uloženému v dokumentaci katastrálního úřadu.
hotovitel: Ing. Miroslav Hlávka Nádražní 40 Velké Pavlovice	Katastrální úřad souhlasí s očíslováním parcel.	Ověření stejnopisu geometrického plánu v listinné podobě.
lo plánu: 1379-59/2022	KÚ pro Jihomoravský kraj KP Hustopeče Ing. Markéta Svobodová PGP-300/2022-735 2022.04.12 08:10:55 CEST	
res: Břeclav		
ec: Bořetice		
země: Bořetice u Hustopeče		
pový list: Hustopeče 3-6/43		
vadrním vlastníkům pozemků byla poskytnuta možnost inít se v terénu s průběhem navrhovaných nových hranic. byly označeny přečerpávaným způsobem:		