

Zveřejnění záměru

Podle § 39, zák. č. 128/2000 v plném znění zveřejňujeme záměr Obce Bořetice:

- odprodat část pozemku p.č. 2584/1, a to nově vzniklý pozemek p.č. 2584/100, o výměře 69 m², a pozemek p.č. 2584/8, o výměře 28 m², v k.ú. Bořetice u Hustopečí. Pozemky se nachází v ulici „K nádraží“ u domu čp. 414.

Nabídky nebo připomínky podávejte do 15 dnů od vyvěšení na Obecním úřadě Bořetice.

V Bořeticích 6. prosince 2021

otisk úředního razítka

František Petrásek, v.r.
starosta

Vyvěšeno na úřední desce: 6. prosince 2021

Vyvěšeno na internetové úřední desce: 6. prosince 2021

Sňato z úřední desky:

Sňato z internetové úřední desky:

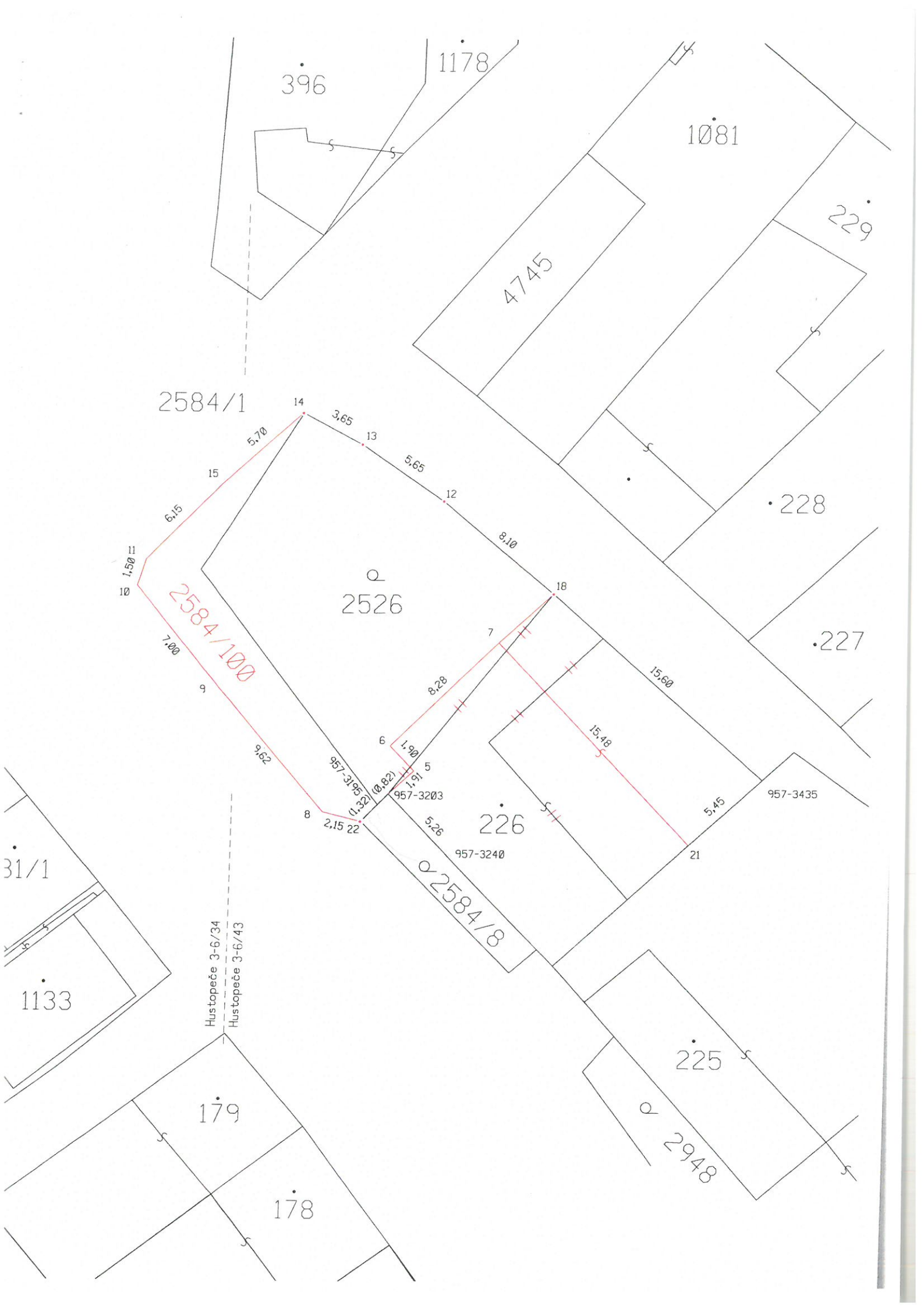

396

1178

1081

229

4745

2584/1

14

3,65

13

5,65

12

8,10

18

228

2526

10

1,50 11

2584/100

7,00

9

5,62

957-3195

(0,82)

1,32

957-3203

1,91

1,90

5

8,28

6

15,48

7

15,60

8

2,15 22

5,26

957-3240

5,45

957-3435

21

226

2584/8

31/1

Hustopeče 3-6/34

Hustopeče 3-6/43

1133

179



225

2948

178

| VÝKAZ DOSAVADNÍHO A NOVÉHO STAVU ÚDAJŮ KATASTRU NEMOVITOSTÍ | | | | | | | | | | | | | | | |
|---|----------------|----------------|---------------------------------|--------------------------------------|----------------|----------------|---------------------------------|------------------------------|---------------------|--|-------------------------|------------------------|----------------------|----------------|--|
| Dosavadní stav | | | | | Nový stav | | | | | | | | | | |
| Označení pozemku parcelním číslem | Výměra parcely | | Druh pozemku Způsob využití | Označení pozemku parcelním číslem | Výměra parcely | | Druh pozemku Způsob využití | Typ stavby Způsob využití | Způsob určení výměr | Porovnání se stavem evidence právních vztahů | | | | Označení dílu | |
| | ha | m ² | | | ha | m ² | | | | Díl přechází z pozemku označeného v | Číslo listu vlastnictví | Výměra dílu | | | |
| | | | | | | | | | | katastru nemovit. | | dřívější poz. evidenci | ha | m ² | |
| st.226 | | 2 30 | zast. pl. | st.226 | | 2 33 | zast. pl. | čp. 414 rod dům | 0 | | | | | | |
| 2526 | | 2 18 | zahrada | 2526 | | 2 15 (4 48) | zahrada | | 0 | st.226 2526 | | 365 365 | 2 30 2 18 4 48 | celá celá | |
| 2584/1 | 1 | 79 82 | ostat. pl. ostat. komunikace | 2584/1 | 1 | 79 13 | ostat. pl. ostat. komunikace | | 0 | 2584/1 | | 10001 | 1 79 13 | | |
| | | | | 2584/100 | | 69 | ostat. pl. jiná pl. | | 0 | 2584/1 | | 10001 | | 69 | |
| 2584/8 | | 28 | zahrada | 2584/8 | | 28 | zahrada | | 0 | | | 10001 | | | |
| | 1 | 84 58 | | | 1 | 84 58 | | | | | | | | | |

Zpřesnění geometrického a polohového určení pozemků §50 odst.1 písm. a) katastrálního zákona navržené v tomto geometrickém plánu lze v katastru nemovitostí provést jen na základě souhlasného prohlášení.

| GEOMETRICKÝ PLÁN pro změnu obvodu budovy, která je hlavní stavbou na pozemku a rozdělení pozemku za současného zpřesnění hranice | Geometrický plán ověřil úředně oprávněný zeměměřický inženýr: | Stejnopis ověřil úředně oprávněný zeměměřický inženýr: |
|--|---|--|
| | Jméno, příjmení: Ing. Jan Hlávka | Jméno, příjmení: Ing. Jan Hlávka |
| | Číslo položky seznamu úředně oprávněných zeměměřických inženýrů: 686/95 | Číslo položky seznamu úředně oprávněných zeměměřických inženýrů: 686/95 |
| | Dne: 13. 7. 2021 Číslo: 306 /2021 | Dne: 21. 7. 2021 Číslo: 316 /2021 |
| | Náležitosti a přesnosti odpovídá právním předpisům. | Tento stejnopis odpovídá geometrickému plánu v elektronické podobě uloženému v dokumentaci katastrálního úřadu. |
| Vyhotovitel: Ing. Miroslav Hlávka Nádražní 40 Velké Pavlovice Číslo plánu: 1351-149/2021 Okres: Břeclav Obec: Bořetice Kat. území: Bořetice u Hustopečí Mapový list: Hustopeče 3-6/34 Hustopeče 3-6/43 Dosavadním vlastníkům pozemků byla poskytnuta možnost seznámit se v terénu s průběhem navrhovaných nových hranic, které byly označeny předepsaným způsobem: | Katastrální úřad souhlasí s očíslováním parcel. KÚ pro Jihomoravský kraj KP Hustopeče Ing. Markéta Svobodová PGP-489/2021-735 2021.07.19 15:19:36 CEST | Ověření stejnopisu geometrického plánu v listinné podobě.   |

Seznam souřadnic (S-JTSK)

Souřadnice pro zápis do KN

| Číslo bodů | Y | X | Kód | |
|---------------|-----------|------------|---------|----------|
| | | | kvality | poznámka |
| 957-3195 | 583741.78 | 1193609.74 | 8 | |
| 957-3203 | 583741.21 | 1193609.15 | 8 | |
| 957-3240 | 583737.62 | 1193612.83 | 8 | |
| 957-3435 | 583720.49 | 1193608.18 | 8 | |
| 5 | 583739.81 | 1193607.86 | 3 | zeď |
| 6 | 583741.17 | 1193606.46 | 3 | zeď |
| 7 | 583735.29 | 1193600.65 | 3 | zeď |
| 8 | 583744.82 | 1193610.16 | 3 | zeď |
| 9 | 583751.11 | 1193602.95 | 3 | zeď |
| 10 | 583755.59 | 1193597.61 | 3 | zeď |
| 11 | 583755.12 | 1193596.14 | 3 | zeď |
| 12 | 583738.60 | 1193592.80 | 3 | zeď |
| 13 | 583743.25 | 1193589.67 | 3 | zeď |
| 14 | 583746.55 | 1193587.94 | 3 | zeď |
| 15 | 583750.76 | 1193591.73 | 3 | zeď |
| 18 | 583732.34 | 1193597.90 | 3 | zeď |
| 21 | 583724.42 | 1193611.85 | 8 | zeď |
| 22 | 583742.81 | 1193610.63 | 3 | obrubník |

Souřadnice bodů na dosavadní hranici pozemku určené měřením v terénu budou pro zápis do katastru nemovitostí upraveny podle dosavadního určení hranice lomovými body s kódem charakteristiky kvality souřadnic vyšším než 3. Důvodem je nerealizované zpřesnění této hranice, ke kterému je nutné doložit listinu prokazující shodu vlastníků na jejím průběhu (§50 odst.1 písm. a katastrálního zákona).

| Výkaz údajů o bonitovaných půdně ekologických jednotkách (BPEJ) k parcelám nového stavu | | | | | | | | | | | |
|---|--------------------------|-------------|--------|----------------|----------------------------|-------------------------|--------------------------|-------------|--------|----------------|----------------------------|
| Parcelní číslo podle | | Kód BPEJ | Výměra | | BPEJ na dílu parcely | Parcelní číslo podle | | Kód BPEJ | Výměra | | BPEJ na dílu parcely |
| katastru nemovitostí | zjednodušené evidence | | ha | m ² | | katastru nemovitostí | zjednodušené evidence | | ha | m ² | |
| 2526 | | 00610 | 2 | 15 | | 2584/8 | | 00610 | | 28 | |