

VÝKAZ DOSAVADNÍHO A NOVÉHO STAVU ÚDAJŮ KATASTRU NEMOVITOSTÍ														
Dosavadní stav				Nový stav										
Označení pozemku parc. číslem	Výměra parcely		Druh pozemku Způsob využití	Označení pozemku parc. číslem	Výměra parcely		Druh pozemku Způsob využití	Typ stavby Způsob využití	Způsob určení výměr	Porovnání se stavem evidence právních vztahů				
	ha	m <sup>2</sup>			ha	m <sup>2</sup>				Díl přechází z pozemku označeného v katastru nemovitostí	dřívější poz. evidenci	Číslo listu vlastnictví	Výměra dílu	
												ha	m <sup>2</sup>	
133/13	62	66	ostat.pl. ostat.komunikace	133/13	61	42	ostat.pl. ostat.komunikace		0	133/13		10001	61	42
				133/180	1	24	ostat.pl. jiná plocha		0	133/13		10001	1	24
	62	66			62	66								

<b>GEOMETRICKÝ PLÁN pro rozdělení pozemku</b>	Geometrický plán ověřil úředně oprávněný zeměměřický inženýr:		Stejnopis ověřil úředně oprávněný zeměměřický inženýr:		
	Jméno, příjmení: <i>Ing. Marie Osíčková</i>		Jméno, příjmení: <i>Ing. Marie Osíčková</i>		
	Číslo položky seznamu úředně oprávněných zeměměřických inženýrů: <i>414/1995</i>		Číslo položky seznamu úředně oprávněných zeměměřických inženýrů: <i>414/1995</i>		
	Dne: <i>27.11.2017</i> Číslo: <i>194/2017</i>		Dne: <i>30.11.2017</i> Číslo: <i>201/2017</i>		
Návrh sestříh a přesností odpovídá právním předpisům.		Tento stejnopis odpovídá geometrickému plánu v elektronické podobě uloženému v dokumentaci katastrálního úřadu.			
Vyhovitel: <i>Ing. Marie Osíčková Svárov 499 69102 Velké Blatce</i>		Katastrální úřad souhlasí s oddělením parcel.			
Číslo plánu: <i>1180-106/2017</i>		KÚ pro Jihomoravský kraj KP Hustopeče Oldřich Drbala PGP- 792/2017-735 2017.11.30 10:23:35 CET		Ověření stejnopisu geometrického plánu v listinné podobě.   <i>Osíčková</i>	
Okres: <i>Břeclav</i>					
Obec: <i>Bořetice</i>					
Kat. území: <i>Bořetice u Hustopeč</i>					
Mapový list: <i>Hustopeče 3-6/32,34</i>					
Dosavadním vlastním pozemkům byla poskytnuta možnost seznámit se v terénu s průběhem navrhovaných nových hranic, které byly označeny předepsaným způsobem: <i>dřevěnými kolký</i>					

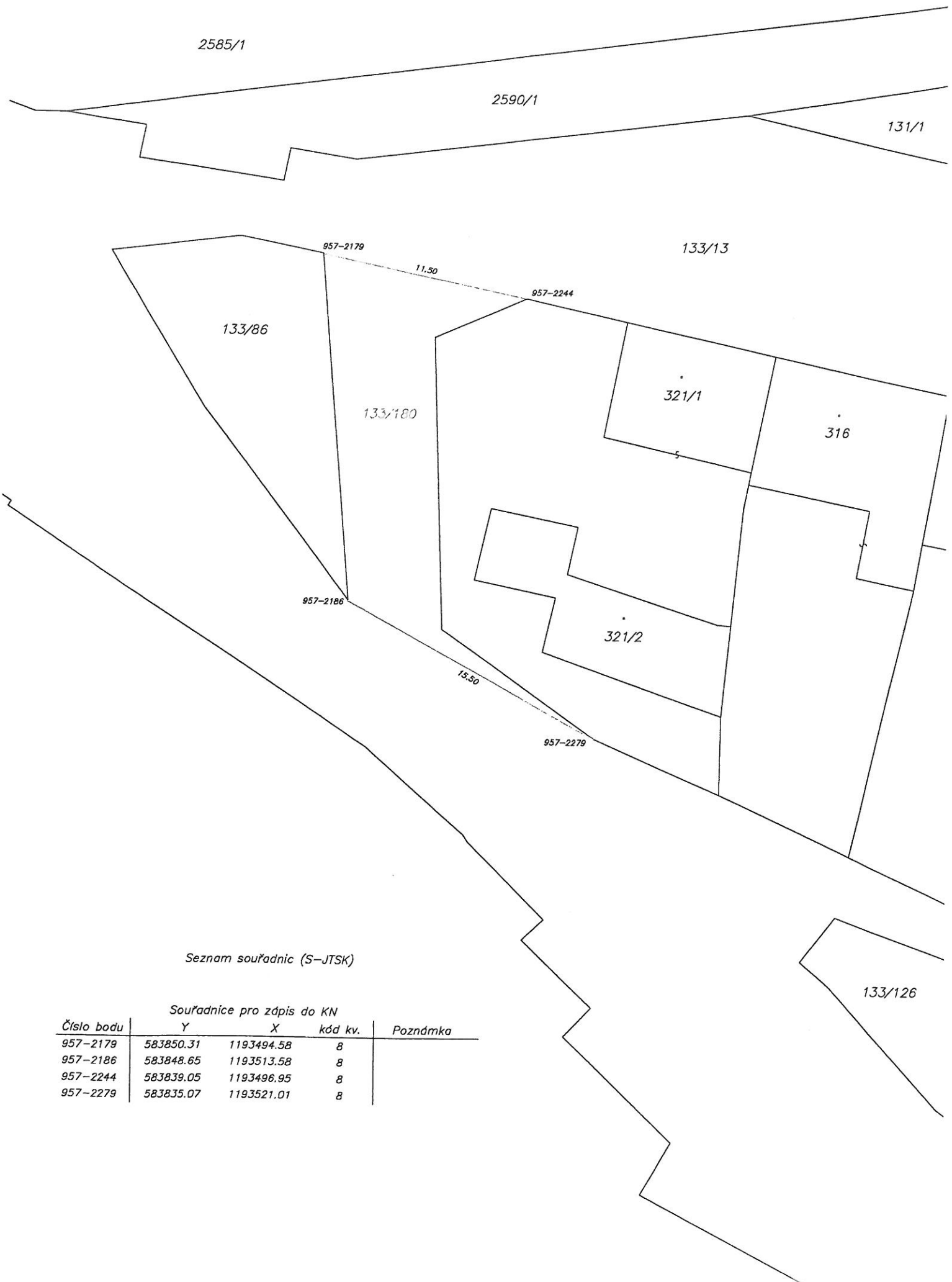

Seznam souřadnic (S-JTSK)

Souřadnice pro zápis do KN

Číslo bodu	Y	X	kód kv.	Poznámka
957-2179	583850.31	1193494.58	8	
957-2186	583848.65	1193513.58	8	
957-2244	583839.05	1193496.95	8	
957-2279	583835.07	1193521.01	8	