Odbor dopravy upozorňuje:

V době od 15.06.2018 do 16.06.2018

bude probíhat XIV. AGROTEC PETRONAS RALLY 2018

"uzavírka silničního provozu" v době od 15.06.2018 do 16.06.2018 v tomto rozsahu:

úplná uzavírka silnic II/381, II/420, III/4217, III/42111 – v pátek 15.06.2018

úplná uzavírka silnic II/381, III/420, III/4217 – v sobotu 16.06.2018

úplná uzavírka místní komunikace v ulici Husova, v ulici Herbenova (úsek bez přilehlé zástavby) **v Hustopečích – od 15.06.2018 do 16.06.2018**

částečná uzavírka a objížďka po této trase:

silnice - II/380, II/381, II/421, II/425, II/4211, III/42114, III/4217, III/0511, III/0544, III/00220 v území obcí a k nim příslušných katastrálních území: městys Boleradice, město Hustopeče, obec Křepice, obec Diváky, obec Nikolčice, obec Starovice, městys Velké Němčice, město Velké Pavlovice, obec Šitbořice, město Klobouky u Brna, obec Morkůvky a obec Brumovice.

částečné omezení silničního provozu na silnici II/425 v ulici Bratislavská, v Hustopečích – pro SERVIS RALLY v areálu společnosti MOSS Logistic Hustopeče

Odbor dopravy upozorňuje:

RZ 1/4 Starovice, délka 11,99 km
uzavírka silnic ---
čas uzavírky 10:50 hod. do 16.06.2018 do 0:40 hod.
přímo dotčená obec ---

RZ 2/5 Kurdějov, délka 14,73 km
uzavírka silnice II/420
čas uzavírky 17:55 hod. do 16.06.2018 do 01:20 hod.
přímo dotčená obec – Kurdějov

RZ 3/6 Boleradice – Bořetice, délka 9,16 km
uzavírka silnic III/4217, III/42114
čas uzavírky 17:55 hod. do 16.06.2018 do 01:20 hod.
přímo dotčená obec ---

Odbor dopravy upozorňuje:

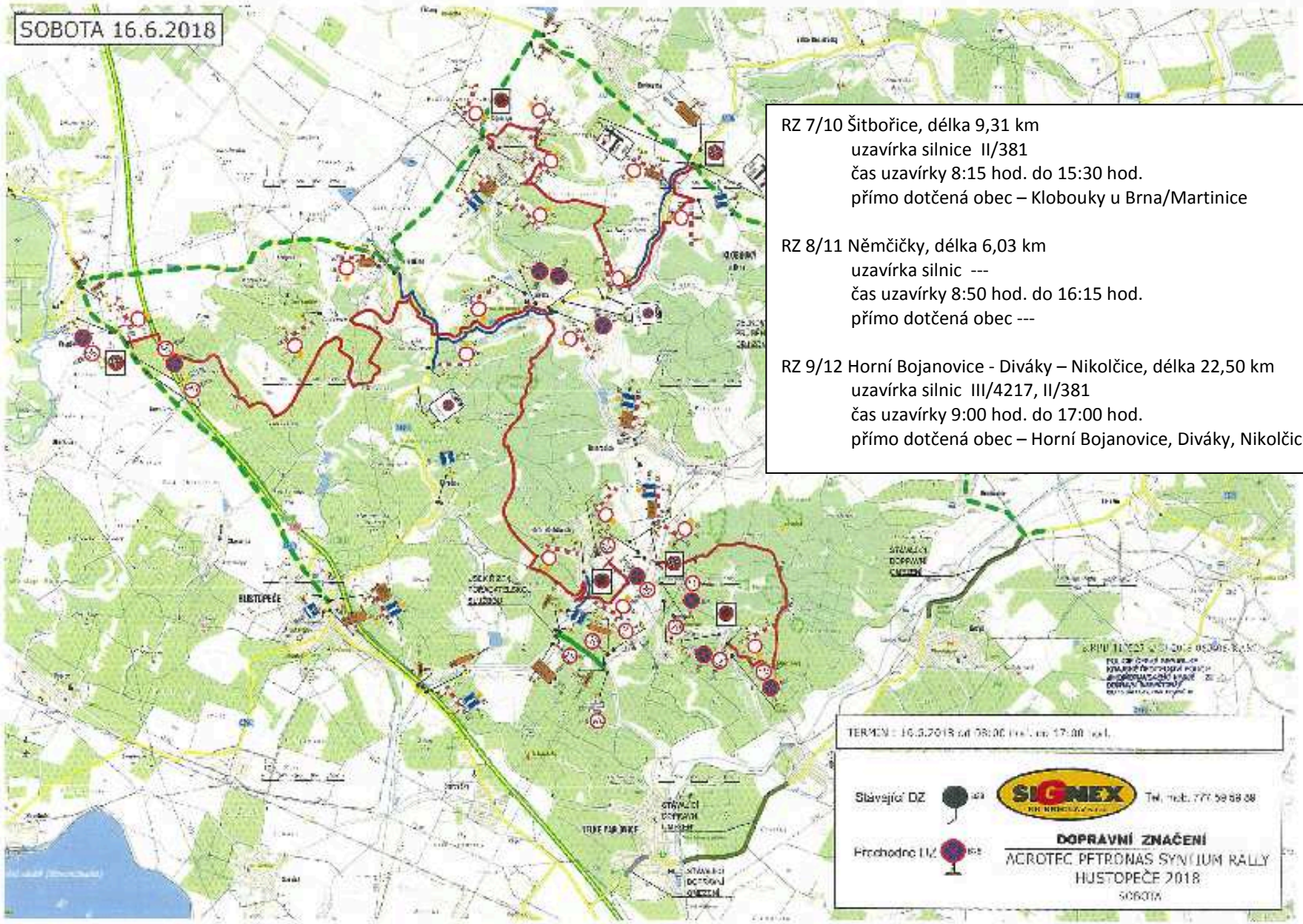

RZ 7/10 Šitbořice, délka 9,31 km
uzavírka silnice II/381
čas uzavírky 8:15 hod. do 15:30 hod.
přímo dotčená obec – Klobouky u Brna/Martinice

RZ 8/11 Němčičky, délka 6,03 km
uzavírka silnic ---
čas uzavírky 8:50 hod. do 16:15 hod.
přímo dotčená obec ---

RZ 9/12 Horní Bojanovice - Diváky – Nikolčice, délka 22,50 km
uzavírka silnic III/4217, II/381
čas uzavírky 9:00 hod. do 17:00 hod.
přímo dotčená obec – Horní Bojanovice, Diváky, Nikolčice

Odbor dopravy upozorňuje:

start a cíl
Uzavření průjezdu Husovy ulice v Hustopečích od 15.06.2018 od 12:00 hod. do 16.06.2018 do 20:00 hod.

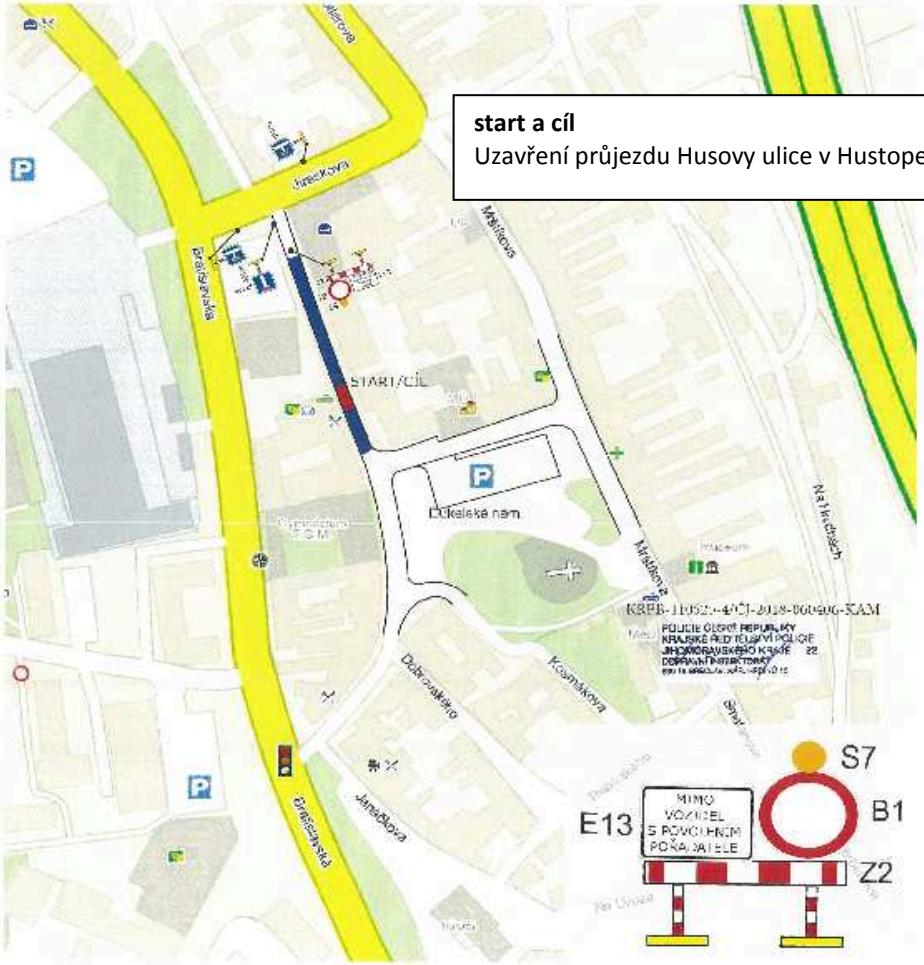

TERMÍN : pátek 15.6.2018 od 12:00 hod. - sobota 16.6.2018 do 20:00 hod.

Stávající DZ

Přechodná DZ

SIGNEX KH BŘECLAV s.r.o.

Tel. mob. 777 69 59 89

DOPRAVNÍ ZNAČENÍ

AGROTEC PETRONAS SYNTIUM RALLY HUSTOPEČE 2018

Hustopeče - náměstí : START - CÍL

Odbor dopravy upozorňuje:

Ulice Herbenova: v úseku bez přilehlé zástavby bude uzavřena 15.06.2018 od 14:00 hod. do 16.06.2018 do 22:00 hod.

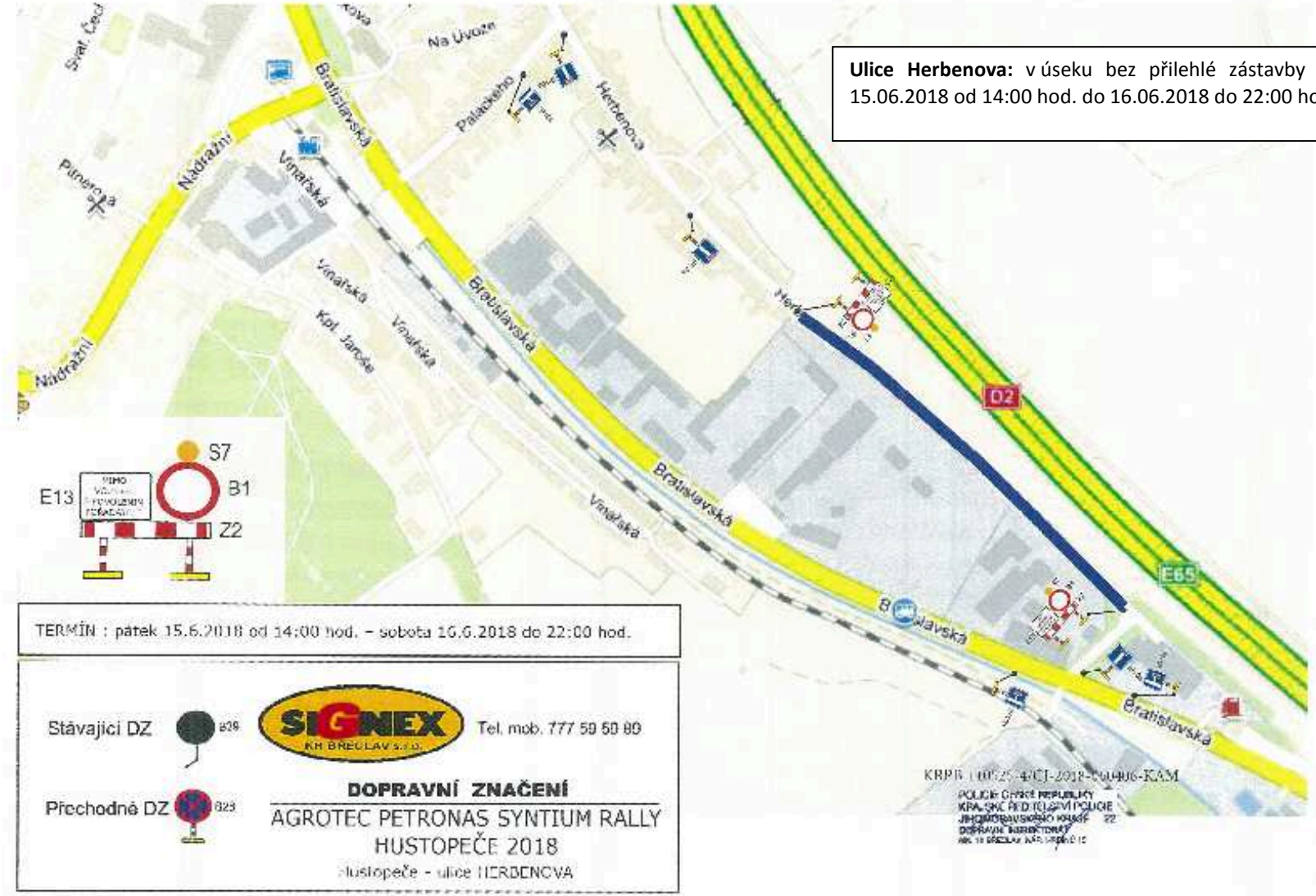

Odbor dopravy upozorňuje:
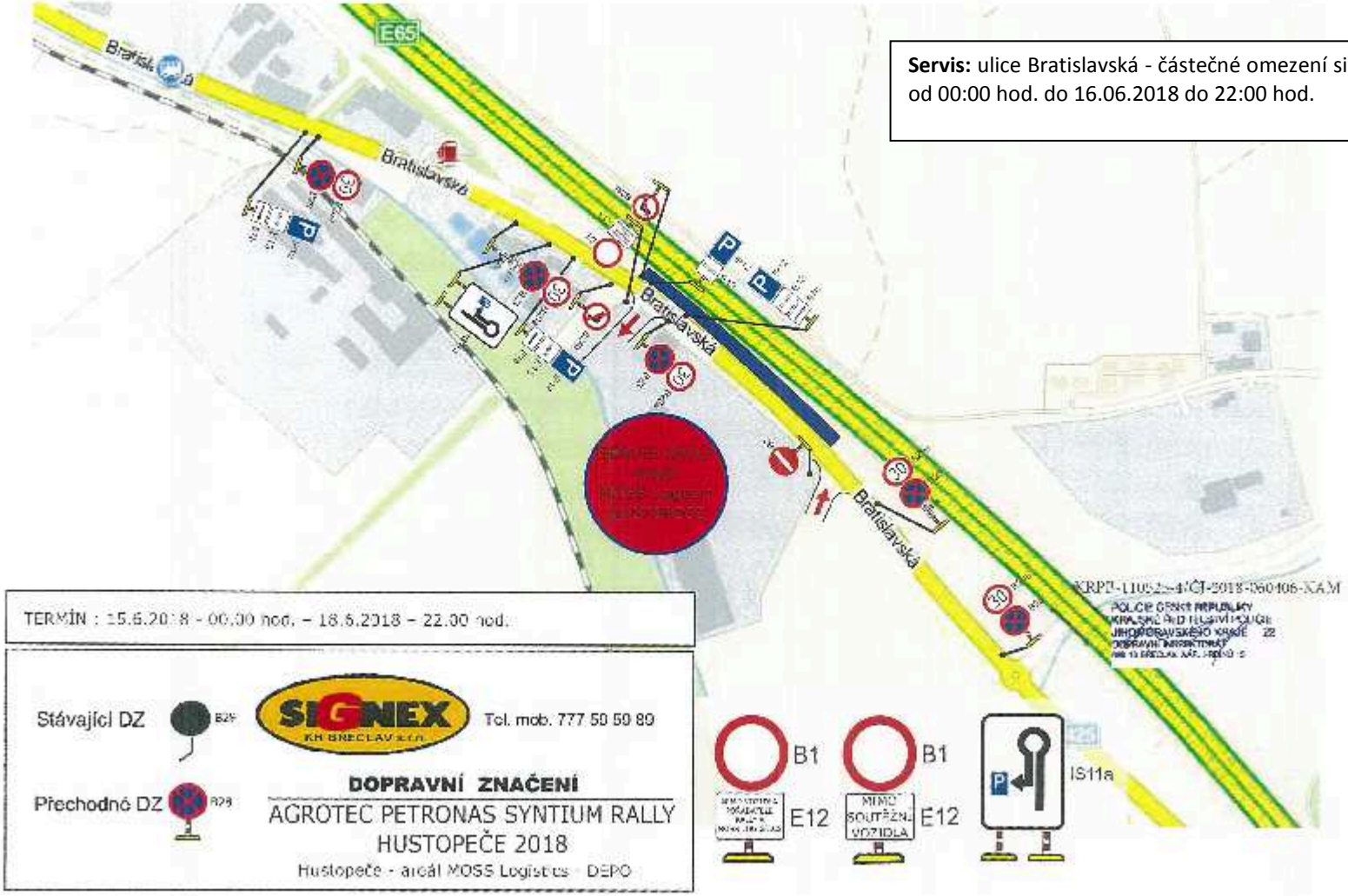
Servis: ulice Bratislavská - částečné omezení sil. provozu 15.06.2018 od 00:00 hod. do 16.06.2018 do 22:00 hod.